GIRO INDEPENDENCIA

MUNICIPIO DE TORREÓN

Dirección General de Obras Públicas

TORREÓN ¡SIEMPRE PUEDE!

REPORTE DE AVANCE

80%

AL 04 DE OCTUBRE DEL 2024

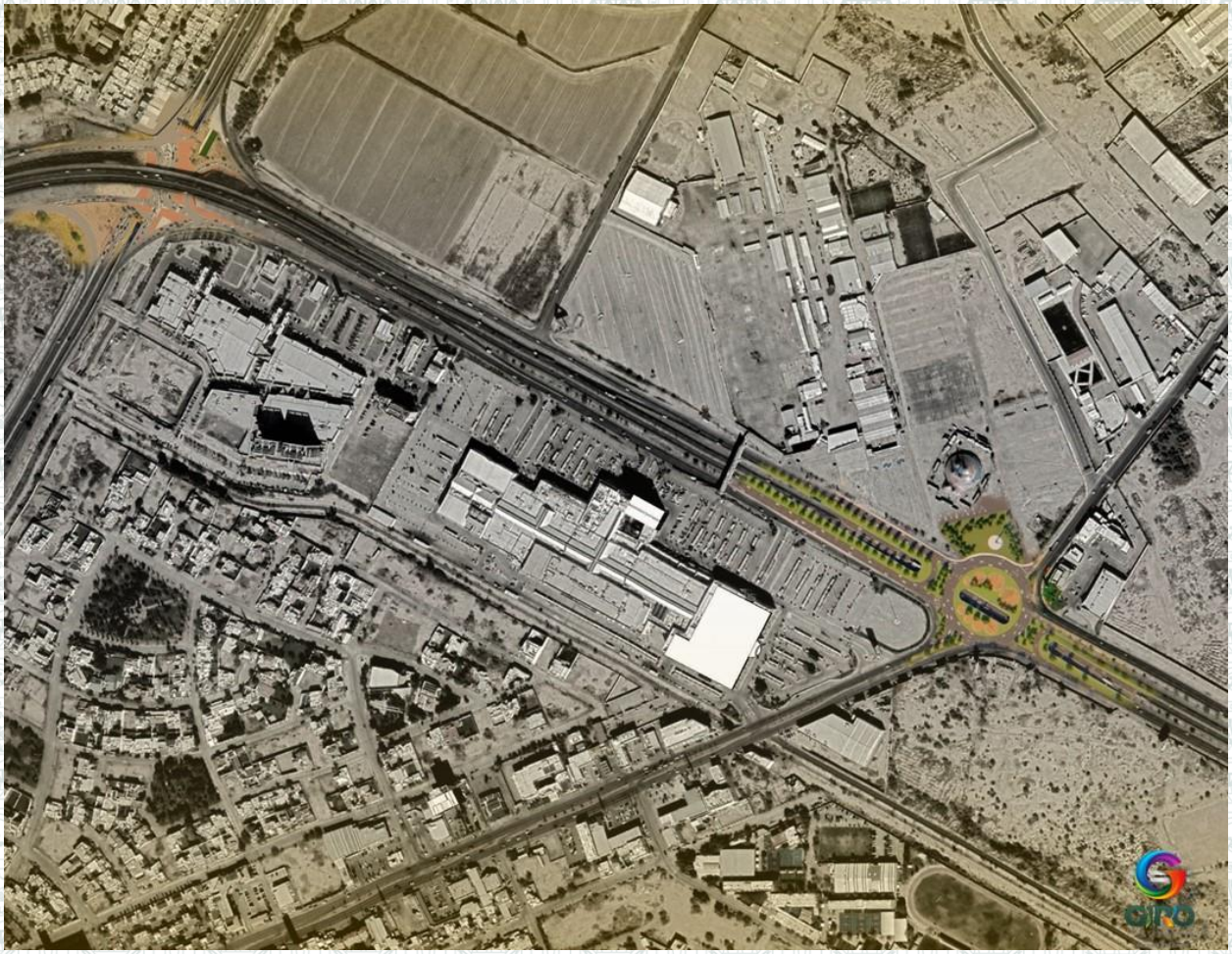

Dirección General de Obras Públicas

MUNICIPIO DE TORREÓN

Dirección de Vialidad y Movilidad Urbana

Afine de base hidráulica en rampa de acceso poniente Boulevard Independencia y periférico Raúl López Sánchez en Torreón

Dirección General de Obras Públicas

MUNICIPIO DE TORREÓN

Dirección de Vialidad y Movilidad Urbana

Afine de base hidráulica en rampa de acceso poniente Boulevard Independencia y periférico Raúl López Sánchez en Torreón

Dirección General de Obras Públicas

MUNICIPIO DE TORREÓN

Dirección de Vialidad y Movilidad Urbana

GIRO INDEPENDENCIA

Colado de muros de cárcamo pluvial en Boulevard Independencia y periférico Raúl López Sánchez en Torreón

Dirección General de Obras Públicas

MUNICIPIO DE TORREÓN

Dirección de Vialidad y Movilidad Urbana

Colado de muros de cárcamo pluvial en Boulevard Independencia y periférico Raúl López Sánchez en Torreón

Dirección General de Obras Públicas

MUNICIPIO DE TORREÓN

Dirección de Vialidad y Movilidad Urbana

GIRO INDEPENDENCIA

Colado de muros de cárcamo pluvial en Boulevard Independencia y periférico Raúl López Sánchez en Torreón

Dirección General de Obras Públicas

MUNICIPIO DE TORREÓN

Dirección de Vialidad y Movilidad Urbana

GIRO INDEPENDENCIA

Colado de muros de cárcamo pluvial en Boulevard Independencia y periférico Raúl López Sánchez en Torreón

Dirección General de Obras Públicas

MUNICIPIO DE TORREÓN

Dirección de Vialidad y Movilidad Urbana

Colado de muros de cárcamo pluvial en Boulevard Independencia y periférico Raúl López Sánchez en Torreón

Dirección General de Obras Públicas

MUNICIPIO DE TORREÓN

Dirección de Vialidad y Movilidad Urbana

Colado de muros de cárcamo pluvial en Boulevard Independencia y periférico Raúl López Sánchez en Torreón

Dirección General de Obras Públicas

MUNICIPIO DE TORREÓN

Dirección de Vialidad y Movilidad Urbana

Colado de muros de cárcamo pluvial en Boulevard Independencia y periférico Raúl López Sánchez en Torreón

Dirección General de Obras Públicas

MUNICIPIO DE TORREÓN

Dirección de Vialidad y Movilidad Urbana

GIRO INDEPENDENCIA

Colado de pavimento hidráulico en rampa de acceso oriente Boulevard Independencia y periférico Raúl López Sánchez en Torreón

Dirección General de Obras Públicas

MUNICIPIO DE TORREÓN

Dirección de Vialidad y Movilidad Urbana

GIRO INDEPENDENCIA

Colado de pavimento hidráulico en rampa de acceso oriente Boulevard Independencia y periférico Raúl López Sánchez en Torreón

Dirección General de Obras Públicas

MUNICIPIO DE TORREÓN

Dirección de Vialidad y Movilidad Urbana

GIRO INDEPENDENCIA

Colado de pavimento hidráulico en rampa de acceso oriente Boulevard Independencia y periférico Raúl López Sánchez en Torreón

Dirección General de Obras Públicas

MUNICIPIO DE TORREÓN

Dirección de Vialidad y Movilidad Urbana

Colado de pavimento hidráulico en rampa de acceso oriente Boulevard Independencia y periférico Raúl López Sánchez en Torreón

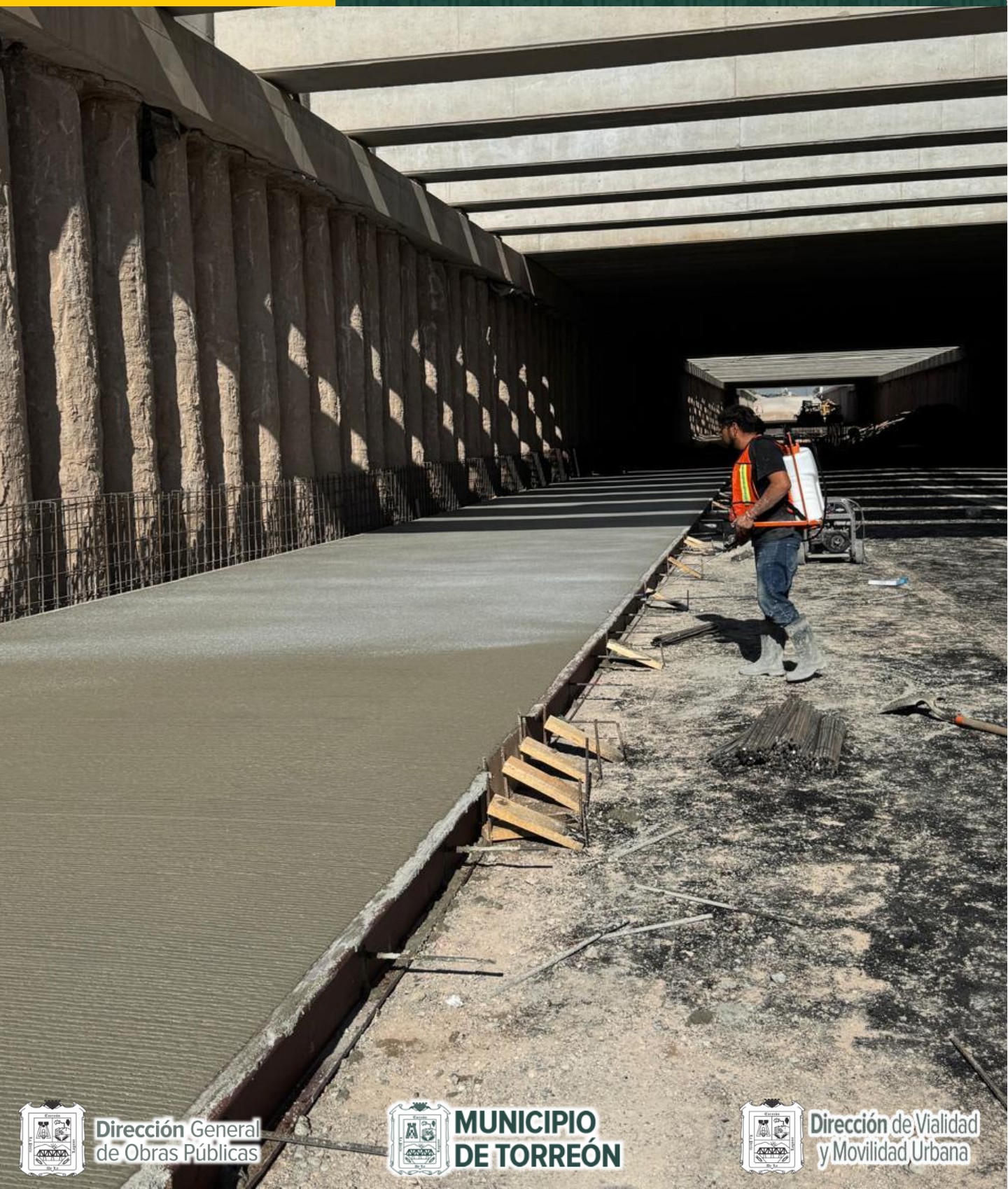

Dirección General de Obras Públicas

MUNICIPIO DE TORREÓN

Dirección de Vialidad y Movilidad Urbana

GIRO INDEPENDENCIA

Colado de pavimento hidráulico en rampa de acceso oriente Boulevard Independencia y periférico Raúl López Sánchez en Torreón

Dirección General de Obras Públicas

MUNICIPIO DE TORREÓN

Dirección de Vialidad y Movilidad Urbana

GIRO INDEPENDENCIA

Colado de pavimento hidráulico en rampa de acceso oriente Boulevard Independencia y periférico Raúl López Sánchez en Torreón

Dirección General de Obras Públicas

MUNICIPIO DE TORREÓN

Dirección de Vialidad y Movilidad Urbana